



ESTADO DO PARANÁ

Município de Verê

Fones: (46) 3535-8000 e 3535-8008 - Site: www.pmvere.pr.gov.br

Rua Pioneiro Antônio Fabiane, N° 316 - Cx. Postal, 21 - CEP 85585-000 - VERÊ - PARANÁ

Águas do Verê, as melhores do Sul do Brasil

LEI 21/2015
DATA: 08/05/2015

PROMOVE A AFETAÇÃO DE BEM IMÓVEL DESTINADO À ABERTURA DE VIA PÚBLICA E DÁ OUTRAS PROVIDÊNCIAS.

A Câmara Municipal de Verê, Estado do Paraná, aprovou, e eu, Prefeito Municipal, sanciono a seguinte Lei:

Art. 1º - Fica afetado como bem de uso comum do povo, destinado à finalidade pública de abertura de via pública, o lote de terras urbanas n°. 07 (sete), da Quadra n°. 11 (onze), do Loteamento Dresch II, Matrícula n°. 43.428.

Art. 2º - Referida via pública fica, desde já, nomeada como **Rua Jacob Wunibaldo Dresch.**

Art. 3º - Esta lei entra em vigor na data de sua publicação, revogadas todas as disposições em contrário.

Verê, 08 de maio de 2015.

ADÃO CARLOS DOS SANTOS

Prefeito Municipal

PUBLICADO
Prefeitura Municipal
Em 08/05/2015
Daluz
Nome e Assinatura
4-B-5-644

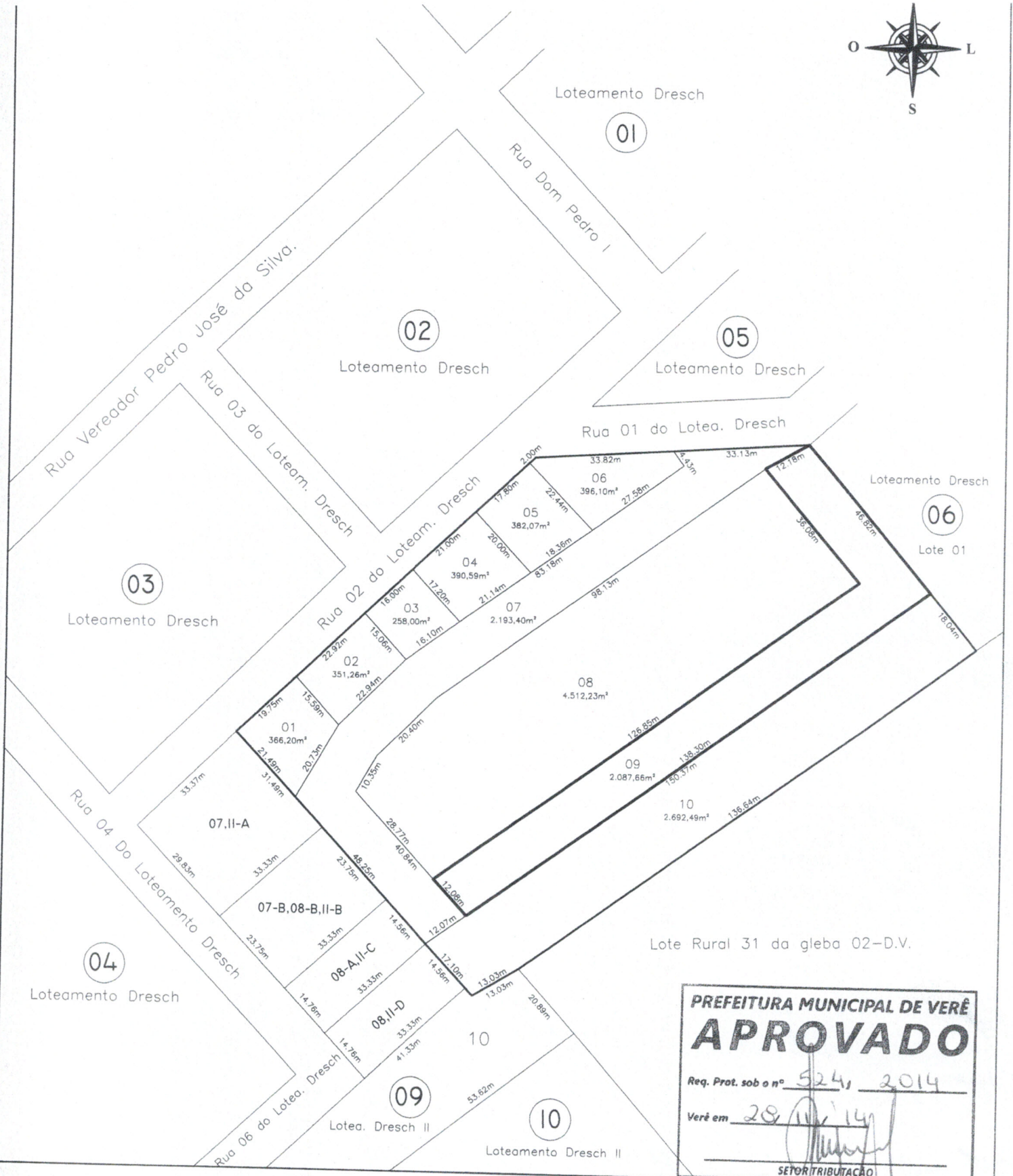

PREFEITURA MUNICIPAL DE VERÊ
APROVADO
 Req. Prot. sob o nº 524, 2014
 Verê em 28/11/14
 SETOR TRIBUTAÇÃO

Lote 09 da quadra 11 do Loteamento Dresch II
 Obra Desmembramento Escala 1:1.250 Data 28/11/2014
 Área 2.087,66m² Cidade Verê - Pr

Rodrigo Ludwig
 Engenheiro Civil
 CREA-SC: 642808/D

Toplagro
 Topografia & Eng^a Civil
 Av. Luiz Francisco Paggi, 1015
 Fone/Fax (46) 3535 - 2144
 Verê - Paraná

I oplagro I opografia

Ivan Rodrigo Dal-Berti - ME, Av. Luiz Francisco Paggi, 1015, 1ª andar,
Fone: (46) 3535-2144

Memorial Descritivo

Lote	:	09 da Quadra 11 do Loteamento Dresch II
Área	:	2.087,66m ²
Cidade	:	Verê
Uf	:	Paraná

Limites e Confrontações

Noroeste	:	Por linhas secas medindo 12,18m e 126,85m confronta-se com os lotes 07 e 08 ambos da mesma quadra e Loteamento;
Nordeste	:	Por linha reta medindo 46,82m confronta-se com o lote 01 da quadra 06 do Loteamento Dresch;
Sudeste	:	Por linha reta medindo 138,30m confronta-se com o lote 10 da mesma quadra e Loteamento;
Sudoeste	:	Por linhas secas medindo 12,08m e 36,08m confronta-se com os lotes 07 e 08 ambos da mesma quadra e Loteamento;

Verê, 28 de Novembro de 2014.

Eng.º Civil: Rodrigo Ludwig

CREA-SC: 642808/D



Genesis Vasata
Oficial Designado

MATRÍCULA Nº **43.430**

RUBRICA

[assinatura]

Data: 12/12/2014.

IMÓVEL: O lote de terras urbano nº 09 (nove), da Quadra nº 11 (onze), do Loteamento Dresch II, da cidade de Verê, da Comarca de Dois Vizinhos-PR, com a área de 2.087,66m² (dois mil e oitenta e sete metros quadrados e sessenta e seis décimos quadrados), com os limites e confrontações seguintes: NOROESTE: por linhas secas medindo 12,18m e 126,85m, confronta-se com os lotes nºs 07 e 08 ambos da mesma quadra e loteamento. NORDESTE: por linha reta medindo 46,82m, confronta-se com o lote nº 01 da quadra 06 do loteamento Dresch. SUDESTE: por linha reta medindo 138,30m, confronta-se com o lote nº 10 da mesma quadra e loteamento. SUDOESTE: por linhas secas medindo 12,08m, e 36,08m, confronta-se com os lotes nºs 07 e 08 ambos da mesma quadra e loteamento. PROPRIETÁRIOS: **ALTAIR DRESCH**, construtor, inscrito no CPF/MF sob nº 508.442.029-91 casado pelo regime de comunhão universal de bens com JEANE PAGGI DRESCH, comerciante, inscrita no CPF/MF sob nº 787.101.039-53, brasileiros, residentes e domiciliados na cidade de Verê-PR. Registro Anterior: Matrícula nº 37.739, deste Ofício. Custas: Isento. Dou fé. Oficial Designado *Genesis Vasata*.^a

Rene Dresch